

Aspectos Fisiopatológicos do Câncer de Mama Aplicados à Mamografia

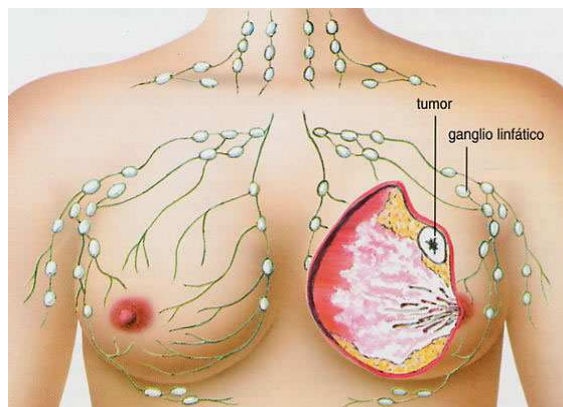
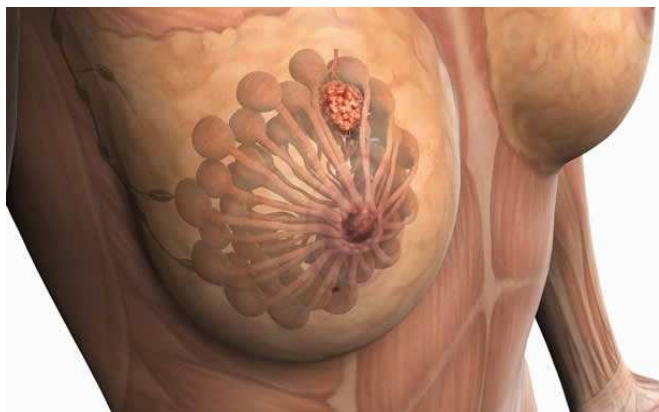

Ministrantes: *Profa. Esp. Alessandra Maria Oliveira Ciola.*

Profa. Dra. Ana Lúcia Alves de Arruda.

- **Datas:** 26/10/2014 – **Horário:** 8:00 - 12:00h; 14:00 - 19:00h.
- **Carga Horária:** 10 horas. **Local:** Rua Patagônia, 366 - Jardim Belo Vista. **Investimento:** R\$80,00 (à vista). **Vagas limitadas.**
- **Período de Inscrição:** mediante o preenchimento da ficha de inscrição com a profa. Ana Lúcia ou profa. Alessandra pelo celular: (67) 9974-8383; 9960-9651. Somente serão aceitas inscrições até, no máximo, dia 16 de outubro.
- **Público-alvo:** Acadêmicos e profissionais da Área de Saúde. Certificados serão emitidos ao final do curso (100% presencial). Associados do SINTERMS receberão um desconto no valor de R\$10,00 reais no ato da inscrição do curso.
- **Conteúdo Programático**
 - ✚ Noções Gerais de Citologia da Mama.
 - ✚ Fisiologia da Mama.
 - ✚ Patologias Benignas e Malignas de Mama.
 - ✚ Imaginologia de Mama.
 - ✚ Linfonodo Sentinela

APOIO

